

COMUNIDADES PRÓSPERAS Y SOSTENIBLES

El proyecto Comunidades Prósperas y Sostenibles es ejecutado gracias al apoyo de la Agencia de los Estados Unidos para el Desarrollo Internacional (USAID) por un consorcio de organizaciones liderado por The Nature Conservancy (TNC) en colaboración con Technoserve, Nuup, Findeca, Grupo Dalberg, además de otras organizaciones aliadas.

Mejoramos el acceso a financiamiento de las personas productoras y promotoras de turismo comunitario de naturaleza y sus empresas, con productos y servicios financieros diseñados a la medida de sus necesidades.



Fortalecemos capacidades para adoptar prácticas productivas sostenibles y rentables, así como para acceder a mercados éticos en cadenas de valor prioritarias.

Fortalecemos el acceso a recursos que permitan impulsar la sostenibilidad, la innovación y el escalamiento para llegar a los mercados, a través de modelos accesibles de financiamiento y pequeñas donaciones.

¿DÓNDE?

- Sierra Sur de Oaxaca
- Sierra Madre de Chiapas
- Lacandona
- Península de Yucatán

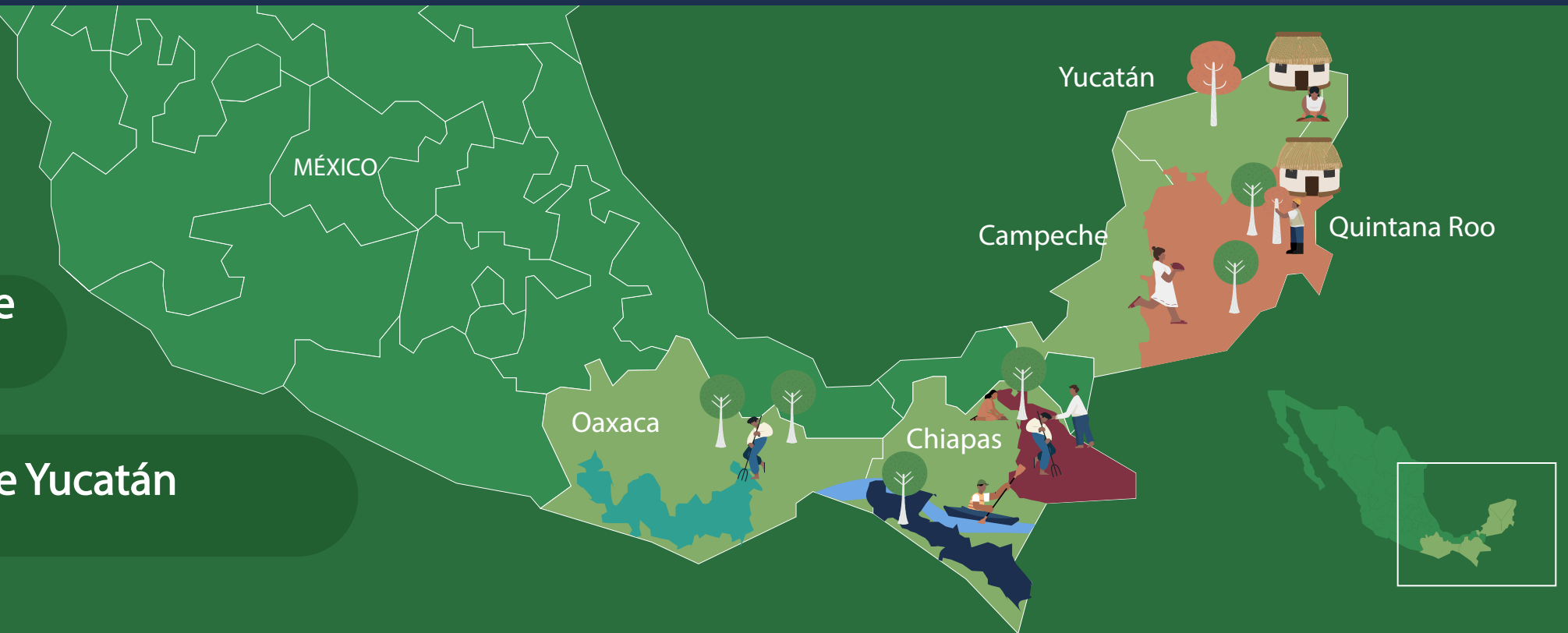

CADENAS DE VALOR



¿Cómo?

COMUNIDADES SOSTENIBLES

Fortalecemos el capital social y las capacidades técnicas para adoptar prácticas sostenibles, a partir de un modelo exitoso de comunidades de aprendizaje, mejor conocido como **Redes de Innovación Territorial (RITER)**



Conectamos a las personas productoras y promotoras de turismo comunitario de naturaleza a través del encuentro y diálogo sobre saberes tradicionales en espacios de innovación.



Además, implementamos un programa de **“formación de personas formadoras”**



Fortalecemos capacidades para adoptar prácticas productivas sostenibles orientadas a los mercados que a través de su difusión y réplica, escalan el impacto de estas acciones a territorios bajo un manejo sostenible y comunidades con mejores medios de vida.

COMUNIDADES PRÓSPERAS

Promovemos el acceso a mercados a través del desarrollo de habilidades y capacidades en:

- ✓ Liderazgo
- ✓ Gestión
- ✓ Mercadotecnia
- ✓ Calidad
- ✓ Logística para que las personas accedan a modelos de negocio inclusivos



Nos apoyamos en soluciones digitales que facilitan dicho acceso y el intercambio de información entre las personas que producen y las empresas que buscan productos con trazabilidad.



Desarrollamos nuevos productos y servicios financieros adaptados a las necesidades de las personas, además de incentivos para que las instituciones financieras les atiendan.



La educación financiera y la asistencia técnica facilitan el acceso a estos servicios. Esto es clave para que las personas incursionen en nuevos mercados.



Adicionalmente, movilizamos recursos de diversas fuentes, en un esquema de pequeñas donaciones para catalizar un impacto a escala.

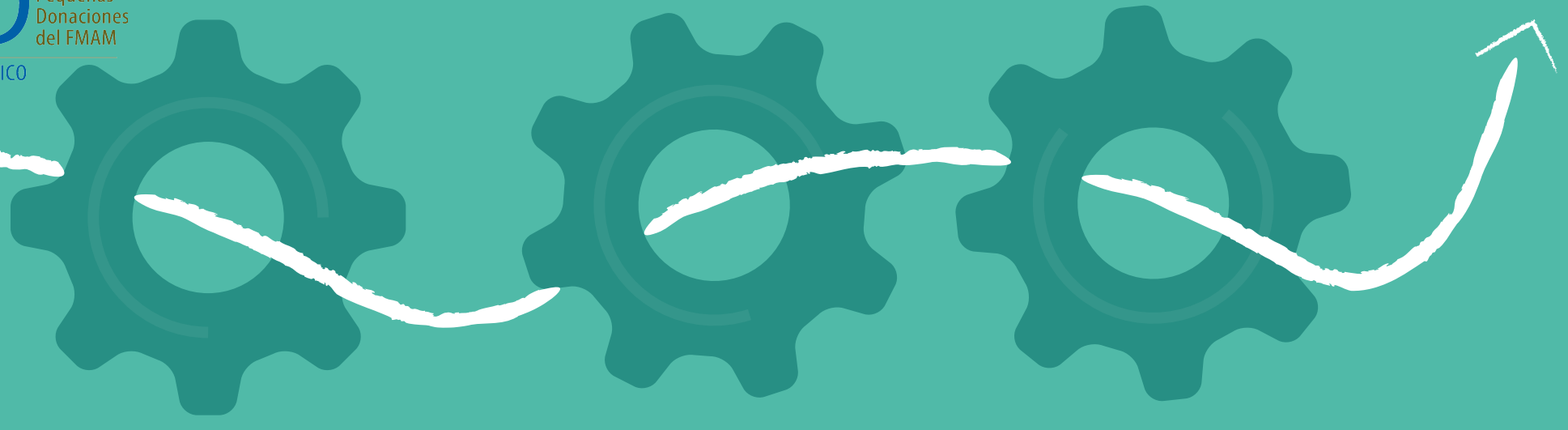

COMUNIDADES QUE TRANSFORMAN

GOBIERNOS DEL SURESTE DE MÉXICO

A través del Mecanismo de Cooperación para la Conservación y el Desarrollo Sustentable de los Paisajes del Sur-Sureste de México impulsamos la inversión estratégica de recursos financieros para la incubación, la movilización de capital semilla y la atracción de inversión privada que aceleran iniciativas emblemáticas impulsadas por los gobiernos estatales del sureste para la conservación y el desarrollo sostenible de la región. El mecanismo representa la coordinación, alineación y trabajo con los gobiernos de Campeche, Chiapas, Oaxaca, Quintana Roo, Tabasco, Veracruz y Yucatán.



Buscamos incrementar el número de hectáreas bajo sistemas productivos sostenibles y rentables con acceso a los mercados en el Sureste de México, contribuyendo a reducir la deforestación y las emisiones de gases de efecto invernadero, así como a mejorar los medios de vida de las personas productoras y promotoras de turismo comunitario de naturaleza.

Lo que queremos lograr en alianza

- ✓ 40,000 personas con mejores medios de vida
- ✓ 350,000 hectáreas bajo manejo mejorado equivalentes a 2.4 veces la superficie de la Ciudad de México
- ✓ 750,000 toneladas de CO₂ equivalente reducidas o evitadas durante la vida útil de la actividad, comparable con la cantidad de emisiones generadas por el uso de 160,000 automóviles en un año

\$60,000,000 USD de recursos adicionales movilizados para el bienestar de las comunidades

¿CÓMO ACCEDER?

Si usted o su grupo se dedican las cadenas de valor mencionadas y se encuentran en los territorios donde se ejecuta el proyecto, cuenta con la elegibilidad para ser parte.